

آموزش ایجاد طرح  
برای چاپ کارت PVC  
در نرم افزار فتوشاپ  
و ارسال اطلاعات متغیر

## آموزش ایجاد طرح برای چاپ کارت PVC در نرم افزار فتوشاپ و ارسال اطلاعات متغیر

در این فایل نحوه ایجاد طرح در فتوشاپ برای چاپ روی کارت PVC بصورت تصویری مرحله به مرحله آموزش داده شده است. رعایت این نکات در طراحی کارت PVC الزامی است. زیرا عدم تنظیمات درست باعث خراب شدن کار چاپی خواهد شد. تیم چاپ کارت پرداز، اقدام به چاپ طرح های نادرست نخواهند کرد؛ و قبل از شروع به کار طرح ارسالی از طرف شما را بررسی خواهند کرد.

بعد از آموزش تنظیمات فتوشاپ، نکات ارسال اطلاعات متغیر توضیح داده شده است. اطلاعات متغیر به اطلاعاتی مانند نام و نام خانوادگی، کد پرسنلی، کد عضویت، عکس پرسنل و ... گفته می شود. نیازی به درج این اطلاعات روی طرح کارت وجود ندارد. و در بخش دوم نحوه ارسال صحیح اطلاعات توضیح داده شده است.

### آموزش تنظیمات فتوشاپ برای چاپ کارت PVC:

در مرحله اول یک سند در فتوشاپ ایجاد کنید. سایز سند را مطابق عکس زیر ۸.۹ در ۵.۷ سانتی متر تنظیم کنید. سایز کارت های پی وی سی ۸.۵ در ۵.۳ سانتی متر است. در هنگام برش بخشی از لبه های کارت حذف می شود. به همین دلیل است که سایز طرح کارت را ۴ میلی متر بزرگ تر از اندازه کارت ایجاد می کنیم.

رزولوشن (Resolution) را روی ۳۰۰ تنظیم کنید. در صورت چاپ دیجیتال مد رنگی (Color Mode) را RGB قرار دهید؛ و اگر چاپ افست انجام شود مد رنگی را CMYK قرار دهید.

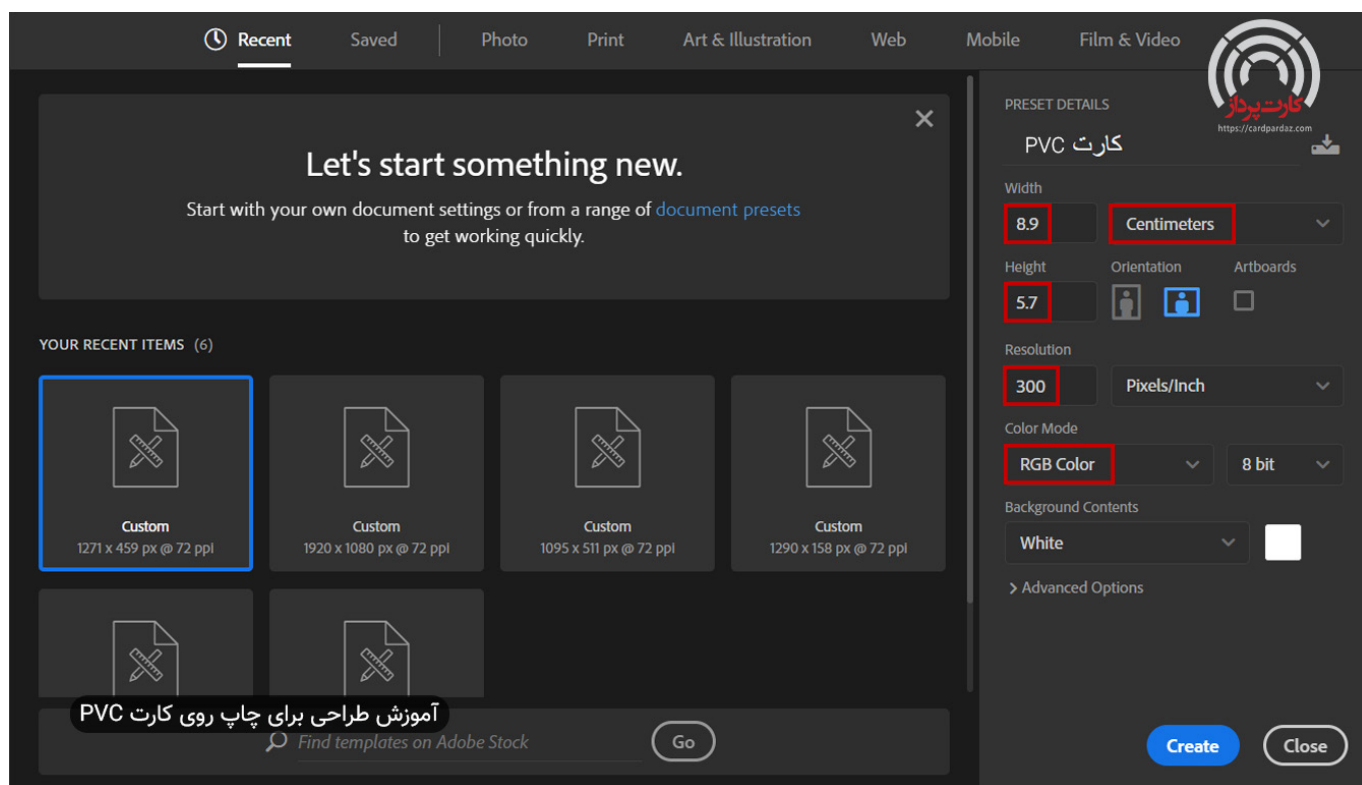

مرحله ۱- طراحی کارت PVC در فتوشاپ



بعد از ایجاد سند با استفاده از خطوط راهنما ۲ میلی متر از اطراف سند را انتخاب کنید. طرح کارت را در منطقه داخلی این خطوط طراحی کنید.

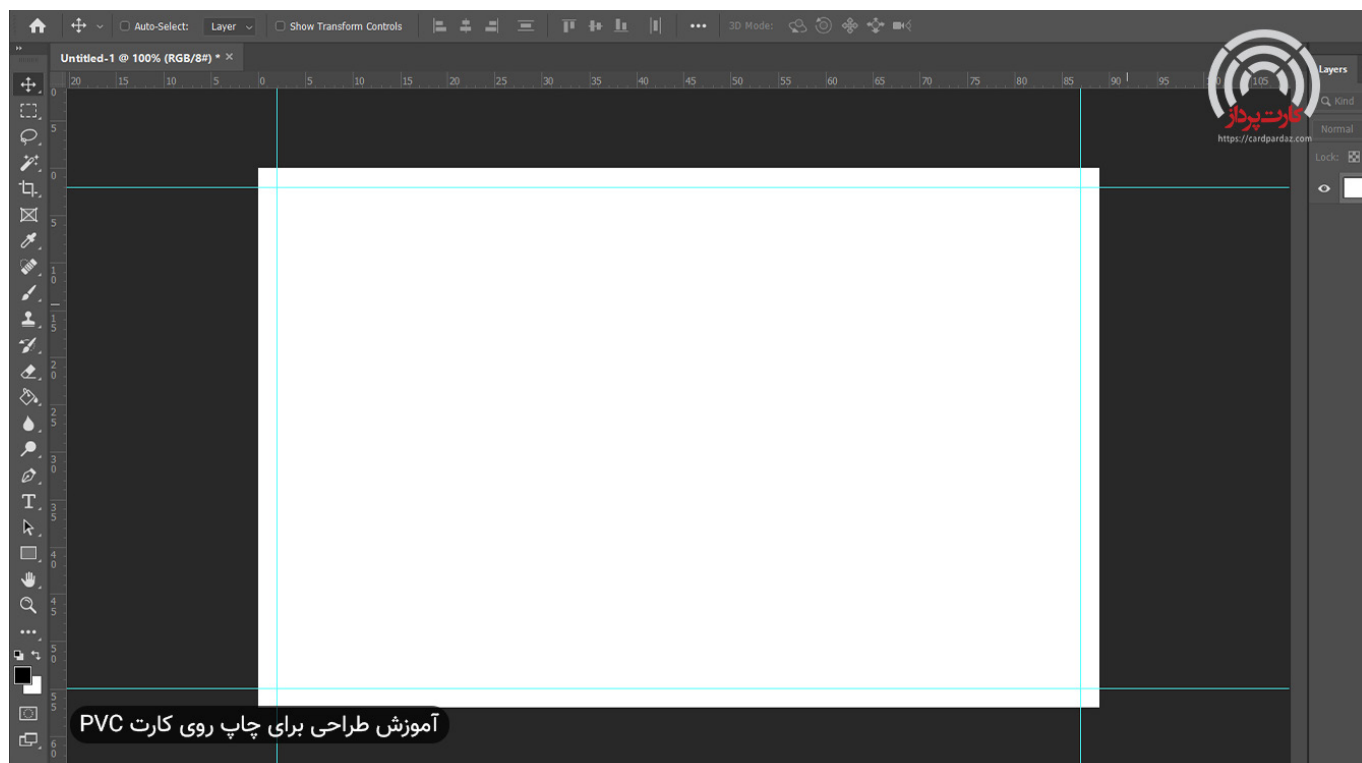

مرحله ۲- طراحی کارت PVC در فتوشاپ

در تصویر زیر نمایش داده شده است که خطوط آبی به عنوان لبه های طراحی کارت در نظر گرفته شده است و طرح کارت PVC داخل این محدود قرار دارد.



مرحله ۳- طراحی کارت PVC در فتوشاپ



همانطور که در تصویر زیر نمایش داده شده است خطوط راهنمایی که در مرحله قبل درج شد لبه های برش کارت هستند. بنابراین نباید طرح و یا نوشته ها را نزدیک به این خطوط قرار دهید.

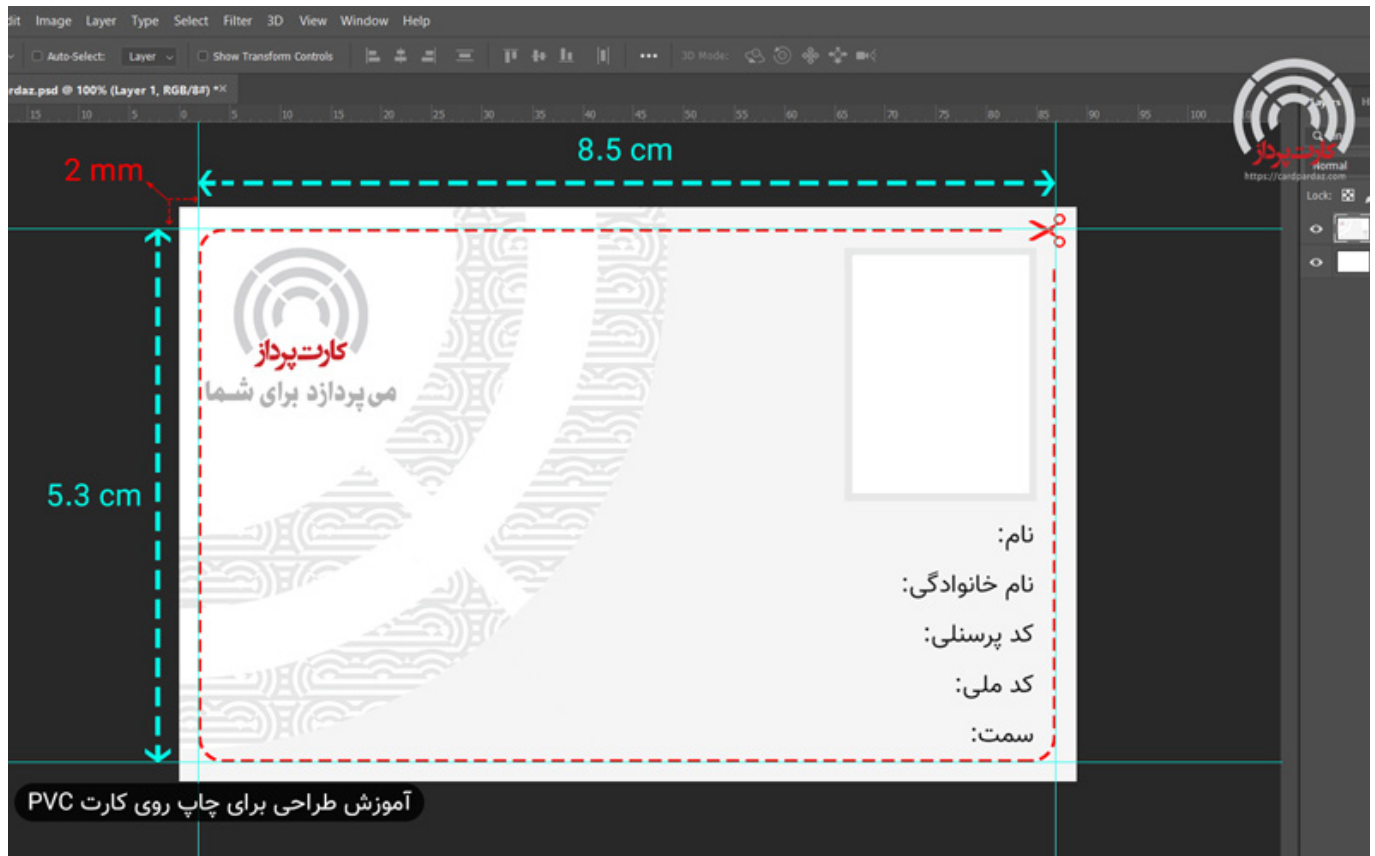

مرحله ۴- طراحی کارت PVC در فتوشاپ

### آموزش نکات ارسال صحیح اطلاعات متغیر برای چاپ کارت:

اگر کارتی که قرار است چاپ شود شامل اطلاعات متغیری مانند نام، نام خانوادگی، کد ملی، عکس پرسنلی و یا ... است؛ این اطلاعات باید طبق روش توضیح داده شده ارسال شوند. برای درست چاپ شدن کارت رعایت نکات زیر الزامی است.

## اطلاعات باید در یک فایل اکسل و بصورت ستونی درج شوند.

| نام             | کد ملی     | کد پرسنلی | سمت               |
|-----------------|------------|-----------|-------------------|
| نادر فاضلی فرقی | ۰۰۴۹۵۷۵۹۹  | ۱۱۱۹      | کارتداس           |
| ساعات اله       | ۱۰۹۰۷۲۵۸۵  | ۱۹۶       | نگهبان            |
| احمدی           | ۱۰۹۱۰۵۹۵۰۰ | ۱۲۷۰      | دورهخانه          |
| مهدی            | ۱۱۱۱۳۸۶۰۱۳ | ۷۷۸       | کارتداس           |
| محسن            | ۱۱۱۱۵۶۶۹۰۷ | ۱۲۸۶      | کارتداس           |
| مسعود           | ۱۱۱۱۶۹۴۴۳  | ۳۳۷       | کارتداس           |
| رحمت اله        | ۱۱۹۸۸۲۵۹۰۱ | ۳۳        | حسابدار           |
| احمد            | ۱۱۹۸۸۲۰۰۷۶ | ۵۷        | کارتداس           |
| غولرضا          | ۱۱۹۸۹۵۶۹۵۱ | ۳۸        | کارتداس           |
| محمد تقی        | ۱۱۹۹۲۱۱۷۷۱ | ۸۸۶       | حمل و نقل         |
| نسیمی           | ۱۲۹۸۲۵۵۲۳  | ۷۸        | کارتداس           |
| عبادرسول        | ۱۲۹۸۹۸۴۲۲  | ۷۹۱       | کارتداس           |
| مجید            | ۱۲۸۲۷۷۱۸   | ۸۲۹       | معاون حقوقی       |
| مسعود           | ۱۲۸۲۶۹۸۰۶۶ | ۲۲        | کارتداس           |
| علی             | ۱۲۸۲۶۱۳۳۳۳ | ۲۰۱       | دورهخانه          |
| جهانگیر         | ۱۲۸۲۵۲۳۲۵۱ | ۱۲۲۲      | مدیر منابع انسانی |
| حمید            | ۱۲۸۲۶۹۹۳۹۰ | ۱۲۲۹      | معاون اجرایی      |
| سیامک           | ۱۲۸۲۷۷۱۲۶  | ۱۲۱۲      | نگهبان            |
| قدرت اله        | ۱۲۸۲۴۵۸۲۲  | ۲۰۲       | کارتداس           |
| منصور           | ۱۲۸۵۵۱۳۵۹۹ | ۲۱۸       | کارتداس           |
| علی             | ۱۲۸۵۵۱۷۱۰۵ | ۱۲۰۶      | کارتداس           |
| امیر حسن        | ۱۲۸۵۵۹۳۱۰  | ۱۳۰۱      | روابط عمومی       |
| اصغر            | ۱۲۸۸۶۵۰۲۱  | ۱۳۳۵      | کارتداس           |
| کبر             | ۱۲۸۸۱۲۴۱۰  | ۱۲۷۶      | مدیر کل           |
| حسن             | ۱۲۸۸۳۳۶۷۸  | ۵۳۹       | کارتداس           |
| محمدحسین        | ۱۲۸۹۸۵۹۵۲  | ۳۳۳       | کارمند            |
| کر              | ۱۲۹۰۰۷۲۵۲۱ | ۱۷۵       | دورهخانه          |
| نادر            | ۱۲۹۰۵۶۷۵۲  | ۱۳۲۲      | حسابدار           |
| قندهار          | ۱۲۹۰۷۱۲۰۱۹ | ۱۰۷۸      | کارتداس           |

### درج اطلاعات متغیر در فایل اکسل

گاهی اوقات اکسل‌هایی برای ما ارسال می‌شود که بصورت ستونی هستند. نمونه‌ای از اکسل اشتباه در پایین آورده شده است.

| نام خانوادگی    | کد ملی     | کد پرسنلی | سمت               | کد ملی     | کد پرسنلی |
|-----------------|------------|-----------|-------------------|------------|-----------|
| نادر فاضلی فرقی | ۱۱۱۹       | ۱۱۱۹      | کارتداس           | ۱۱۱۹       | ۱۱۱۹      |
| ساعات اله       | ۱۰۹۰۷۲۵۸۵  | ۱۹۶       | نگهبان            | ۱۰۹۰۷۲۵۸۵  | ۱۹۶       |
| احمدی           | ۱۰۹۱۰۵۹۵۰۰ | ۱۲۷۰      | دورهخانه          | ۱۰۹۱۰۵۹۵۰۰ | ۱۲۷۰      |
| مهدی            | ۱۱۱۱۳۸۶۰۱۳ | ۷۷۸       | کارتداس           | ۱۱۱۱۳۸۶۰۱۳ | ۷۷۸       |
| محسن            | ۱۱۱۱۵۶۶۹۰۷ | ۱۲۸۶      | کارتداس           | ۱۱۱۱۵۶۶۹۰۷ | ۱۲۸۶      |
| مسعود           | ۱۱۱۱۶۹۴۴۳  | ۳۳۷       | کارتداس           | ۱۱۱۱۶۹۴۴۳  | ۳۳۷       |
| رحمت اله        | ۱۱۹۸۸۲۵۹۰۱ | ۳۳        | حسابدار           | ۱۱۹۸۸۲۵۹۰۱ | ۳۳        |
| احمد            | ۱۱۹۸۸۲۰۰۷۶ | ۵۷        | کارتداس           | ۱۱۹۸۸۲۰۰۷۶ | ۵۷        |
| غولرضا          | ۱۱۹۸۹۵۶۹۵۱ | ۳۸        | کارتداس           | ۱۱۹۸۹۵۶۹۵۱ | ۳۸        |
| محمد تقی        | ۱۱۹۹۲۱۱۷۷۱ | ۸۸۶       | حمل و نقل         | ۱۱۹۹۲۱۱۷۷۱ | ۸۸۶       |
| نسیمی           | ۱۲۹۸۲۵۵۲۳  | ۷۸        | کارتداس           | ۱۲۹۸۲۵۵۲۳  | ۷۸        |
| عبادرسول        | ۱۲۹۸۹۸۴۲۲  | ۷۹۱       | کارتداس           | ۱۲۹۸۹۸۴۲۲  | ۷۹۱       |
| مجید            | ۱۲۸۲۷۷۱۸   | ۸۲۹       | معاون حقوقی       | ۱۲۸۲۷۷۱۸   | ۸۲۹       |
| مسعود           | ۱۲۸۲۶۹۸۰۶۶ | ۲۲        | کارتداس           | ۱۲۸۲۶۹۸۰۶۶ | ۲۲        |
| علی             | ۱۲۸۲۶۱۳۳۳۳ | ۲۰۱       | دورهخانه          | ۱۲۸۲۶۱۳۳۳۳ | ۲۰۱       |
| جهانگیر         | ۱۲۸۲۵۲۳۲۵۱ | ۱۲۲۲      | مدیر منابع انسانی | ۱۲۸۲۵۲۳۲۵۱ | ۱۲۲۲      |
| حمید            | ۱۲۸۲۶۹۹۳۹۰ | ۱۲۲۹      | معاون اجرایی      | ۱۲۸۲۶۹۹۳۹۰ | ۱۲۲۹      |
| سیامک           | ۱۲۸۲۷۷۱۲۶  | ۱۲۱۲      | نگهبان            | ۱۲۸۲۷۷۱۲۶  | ۱۲۱۲      |
| قدرت اله        | ۱۲۸۲۴۵۸۲۲  | ۲۰۲       | کارتداس           | ۱۲۸۲۴۵۸۲۲  | ۲۰۲       |
| منصور           | ۱۲۸۵۵۱۳۵۹۹ | ۲۱۸       | کارتداس           | ۱۲۸۵۵۱۳۵۹۹ | ۲۱۸       |
| علی             | ۱۲۸۵۵۱۷۱۰۵ | ۱۲۰۶      | کارتداس           | ۱۲۸۵۵۱۷۱۰۵ | ۱۲۰۶      |
| امیر حسن        | ۱۲۸۵۵۹۳۱۰  | ۱۳۰۱      | روابط عمومی       | ۱۲۸۵۵۹۳۱۰  | ۱۳۰۱      |
| اصغر            | ۱۲۸۸۶۵۰۲۱  | ۱۳۳۵      | کارتداس           | ۱۲۸۸۶۵۰۲۱  | ۱۳۳۵      |
| کبر             | ۱۲۸۸۱۲۴۱۰  | ۱۲۷۶      | مدیر کل           | ۱۲۸۸۱۲۴۱۰  | ۱۲۷۶      |
| حسن             | ۱۲۸۸۳۳۶۷۸  | ۵۳۹       | کارتداس           | ۱۲۸۸۳۳۶۷۸  | ۵۳۹       |
| محمدحسین        | ۱۲۸۹۸۵۹۵۲  | ۳۳۳       | کارمند            | ۱۲۸۹۸۵۹۵۲  | ۳۳۳       |
| کر              | ۱۲۹۰۰۷۲۵۲۱ | ۱۷۵       | دورهخانه          | ۱۲۹۰۰۷۲۵۲۱ | ۱۷۵       |
| نادر            | ۱۲۹۰۵۶۷۵۲  | ۱۳۲۲      | حسابدار           | ۱۲۹۰۵۶۷۵۲  | ۱۳۲۲      |
| قندهار          | ۱۲۹۰۷۱۲۰۱۹ | ۱۰۷۸      | کارتداس           | ۱۲۹۰۷۱۲۰۱۹ | ۱۰۷۸      |

نمونه اکسل اشتباه



اگر کارت شما از نوع شناسایی است و عکس پرسنل باید روی آن چاپ شود؛ عکس‌ها را با رزولوشن ۱۰۰ اسکن کنید. عکس هر شخص را جداگانه اسکن کرده و از فرستادن فایل‌هایی که شامل چندین تصویر پرسنل در یک عکس هست خودداری بفرمایید. نمونه درست اسکن عکس‌ها در تصویر زیر نشان داده شده است.

علاوه بر رعایت نکات در اسکن کردن عکس‌ها، در نامگذاری عکس پرسنل نیز نکاتی وجود دارد که رعایت آن الزامی است. عکس‌ها باید با یک عدد نامگذاری شوند. این عدد باید یکی از مشخصات درج شده در فایل اکسل باشد. به عنوان مثال برای اکسل بالا می‌توانید از کد ملی در نامگذاری عکس‌ها استفاده کنید. اگر هیچ فیلد عددی در اکسل و اطلاعات کارت وجود نداشت؛ یک شماره ردیف در اکسل ایجاد کرده و از این شماره برای نامگذاری عکس‌ها استفاده کنید.

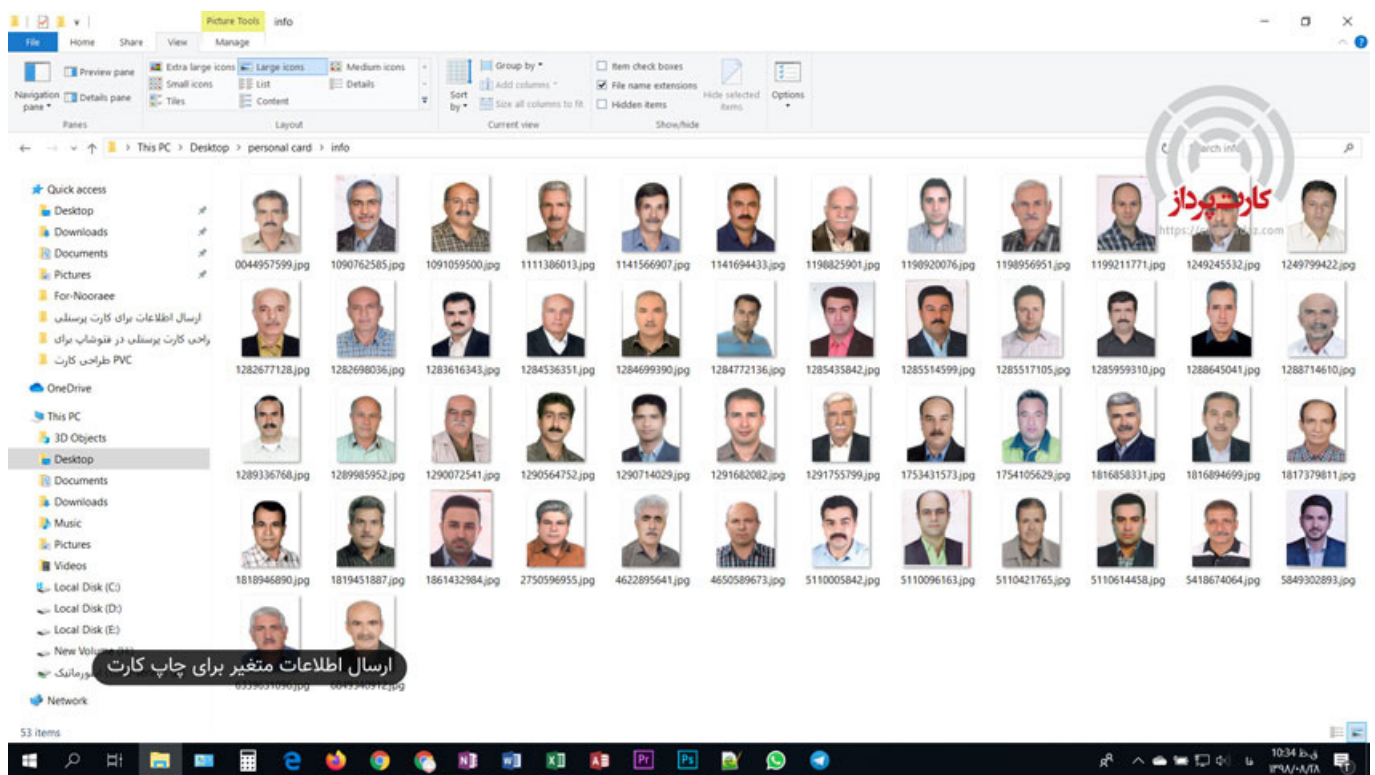

اسکن صحیح عکس پرسنل برای چاپ روی کارت پی وی سی

در نهایت اطلاعات را در یک فایل زیپ قرار دهید؛ و از طریق تلگرام یا واتساپ به شماره 09129407017 یا ایمیل [cartpardaz@gmail.com](mailto:cartpardaz@gmail.com) ارسال بفرمایید.





---

۰۲۱ - ۶۷۹۹۱ 

info[[@](mailto:info@cardpardaz.com)]cardpardaz.com 

<https://cardpardaz.com> 

تهران - چهارراه ولیعصر - مجتمع ابریشم - طبقه ۶ - واحد ۶۰۶ 

---